

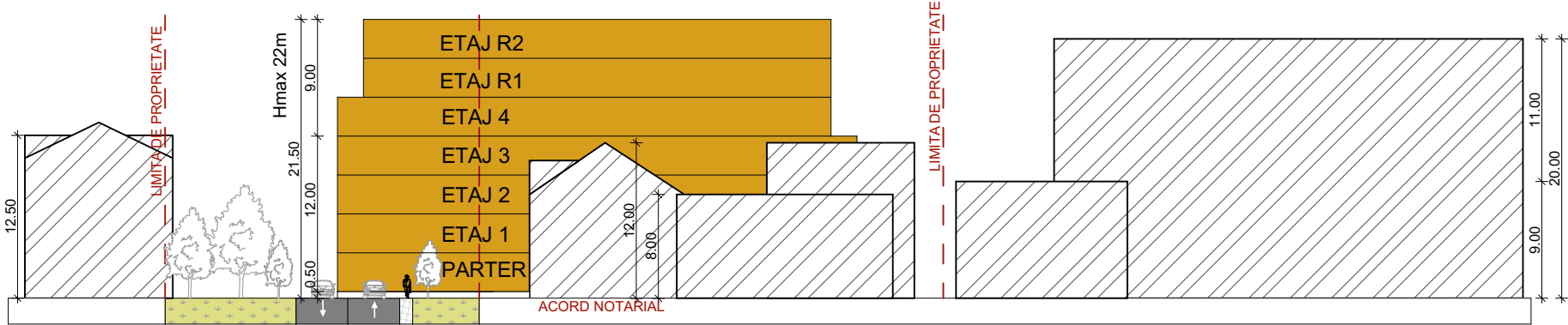

PROFIL STRADAL P1



GRAPHISOFT Acest document este proprietate intelectuală privată a S.C. ARHITECTURA NOUA S.R.L. și nu poate fi folosit transmis sau reprodus, total sau parțial, fără autorizarea expresă. Utilizarea sa trebuie să fie conformă celei pentru care a fost eliberat. Documentul este valabil numai cu semnăturile și stampila în original, de culoare albastră. ©2020 ARHITECTURA NOUA L.S.			
 S.C. ARHITECTURA NOUA S.R.L. BIROU DE ARHITECTURA C.U.I. R 14871144 J12 / 1697 / 2002 www.arhitecturanoua.ro TEL./FAX. 0264 599011 E-MAIL arhitecturanoua@gmail.com	Initiator: S.C. BETLAR CONSTRUCT S.R.L. str. Cascadei, nr. 15, mun. Bistrița, jud. Bistrița-Năsăud		Nr. proiect: 308/19/2019
	Obiectiv: CONSTRUIRE ANSAMBLU DE LOCUINȚE COLECTIVE ÎN REGIM DE ÎNĂLȚIME D+P+4E+2ER ȘI AMENAJARI EXTERIOARE		Faza: P.U.Z
	Amplasament: str. Grănicerilor, 19A, mun. Bistrița, jud. Bistrița-Năsăud.		Plansa nr.: A.08
	Sef proiect: arh. Flavius MUNTEAN	Scara: 1:500	Denumirea planșei: DESFASURATA FRONT STR. GRANICERILOR
Proiectat: arh. Flavius MUNTEAN			
Desenat: stud.arh. Rebeca SUCIU			
	Data: Iulie. 2020		